製造メーカーが実現した
複合型産業廃棄物加工施設
関東一円からのアクセスが便利
株式会社 関口フレーム
〒370-1201 群馬県高崎市倉賀野町2642 TEL 027-346-3131 FAX 027-346-3135
http://www.sekiguchi-f.com info@sekiguchi-f.com

発行所
株式会社 日報アイ・ビー
Vision Vitality Victory
<東京>〒101-0061 東京都千代田区三崎町3-1-5
電話03(3262)3488 FAX03(5214)6633
<大阪>〒541-0054 大阪市中央区南本町1-5-11
電話06(6262)2406 FAX06(6262)2090
<広島>〒733-0861 広島市西区草津東2-2-38
電話082(274)2650 FAX082(274)2651

9月12日 No.1072
-----2011年(平成23年)-----
週刊 月曜発行
発行人 河村 勝志
平成元年9月22日 第3種郵便物承認
購読料 年間 24,000円 (前納)
1部 520円

週刊 循環経済新

The Recycling Economy Time

インターネット
日報ホームページ
http://www.nippo.co.jp/
【包装・廃棄物・環境の『製品情報』発信中】

NIEXPO/KANSAI'11(ネキスポ関西)

最新技術を一挙に展示

日本技術に海外の関心高く

関西発の環境ビジネスの総合展「NIEXPO/KANSAI'11(ネキスポ関西)」(主催/日報アイ・ビー)は、9月7日から9日の3日間、大阪市内のインテックス大阪で、廃棄物処理や資源循環、温暖化対策、環境浄化などに関する最新技術を一挙に展示し、多数の参加・来場者を集めて盛大に開催された。出展社数は、158社・400小間。今回初となる「解体・建設リサイクルフェア」も同会場で併催し、注目を集めていた。

今回は、新エネ・省エネ・CO_2削減の最新技術を紹介する「地球温暖化テクノステージ」などの特設ブースを用意。話題の電気自動車・ハイブリッドカー、燃料電池車や天然ガス車が勢揃いした「エコ自動車展示コーナー」では試乗会も行われた、新鮮なアイデアが集まった「環境ベンチャー」では、活発な商談が行われ、来場者からは「関心のあった技術を詳しく知ることができた」などと喜びの声があがった。

にぎわう会場入口

今回は、米国領事館や香港貿易発展局などの協力もあったほか、中南米からの視察団も訪れるなど、国際色豊かな展示会となった。中国や韓国をはじめ各国からの来場者も多く集まり、日本の環境技術の関心の高さが見えた。

パネル展示コーナーでは、本紙記者が被災地で災害廃棄物処理の様子を取材した「がんばろう日本!東日本大震災からの復旧」のほか、「NEW環境展20回開催を振り返る」や「ゴミック廃貴物名作集」を紹介した。

また、オープンセミナーとして「今、考える災害時の廃棄物危機管理」をテーマにしたセミナーや、出展社プレゼンテーションセミナーも実施。そのほか、廃プラや食品リサイクル、混合廃棄物処理、レアメタルなど、関心の高いテーマを集めた記念セミナーも6本開催した。

自治体に特許技術を無償提供

放射性物資含む廃棄物の処分

重金属封じ込め、地盤再生工法

フジコーポレーション

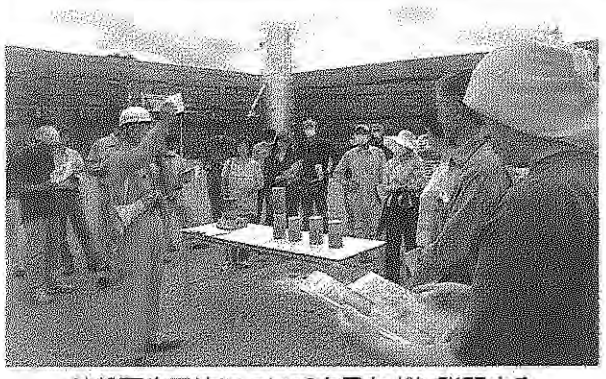
地盤再生工法について市民などに説明する
(8月27日撮影)

最終処分場の地盤再生事業を展開するフジコーポレーション(本社・長野県佐久市、山口幸男社長、☎0267・66・6668)は、焼却灰などの廃棄物を重金属固定剤とセメントで混練して不溶化させてから最終処分場に圧密成形する同社特許技術について、放射性セシウムを含む焼却灰などを埋め立てる自治体などに技術提供する考えを明らかにした。東北から関東の広い範囲で、一般廃棄物処理施設から1キログラム当たり8000ベクレルを超える焼却灰が検出され、環境省は先月末、10万ベクレル以下を最終処分場に埋め立てる場合はセメント固化したうえで地下水汚染防止の措置を求める方針を示した。「最低でも当社と同じ技術を持てば、周辺住民に心配をかけない」(同社・山口藤吉郎会長)と語る。

同社が所有する一般廃棄物、産業廃棄物の最終処分場(同小諸市)では、7月以前の既存顧客については国の暫定基準(1キログラム当たり8000ベクレル)を下回る5000ベクレル以下を受入基準に設定していた。作業者の安全などを考慮して、7月以降の契約については、1キログラム当たり500ベクレル以下とする独自基準を新たに設けた。

東日本大震災後、同社の処分場に搬入された廃棄物1万6632トンのうち、放射性セシウム濃度(セシウム134、137の合計)の最高値は国の暫定基準を下回る2820ベクレル(重量ベースで搬入量の7%)。搬入量の83%が500ベクレル未満だった。

先月27日、同社処分場を「放射能を考える小諸佐久連絡協議会」の視察団と市民約50人が視察した際に、場内や敷地境界の空間線量率の測定、保有水(水処理前の原水)、放流水の濃度を測定するための試料採取が行われた。

その場に同行した長野県職員が、連絡協議会メンバー2人の立会いのもとに、空間線量率を測定した結果、場内の最大値でも毎時0・08マイクロシーベルト(年間0・7ミリシーベルト)の時間両を記録。我が家の愛も2時間足らずで駐車場の地下で水没まさに「想定外」の手である▼しかもそ後、大型で強い台風号が各地に記録的な雨をもたらし、各地河川が氾濫して大き被害が出た。津波や潮、内水氾濫、ゲリ豪雨など、少ない災に人口が集中する日では水害のリスクが▼このような水害は、一度に大量の廃物が発生する。環の『水害廃棄物対策針』ではその特徴について、「水分によ敗しやすく悪臭・衛を発生」「粗大ごみが量発生するため平の人員および車両は収集・運搬が困難ント固化したうえる」などとある▼地の衛生面や交通の確を図るうえで、水害棄物への迅速な対必須だ。収集運搬の駐車場のかさ上排水ポンプ確保とた事前対策に加え、政と廃棄物関係団連絡体制を強化すど、情報網の整理要だろう。「想定外ならないための取みが求められる。(

細野新環境相が就任会見で

9月2日野田内閣が発足、環境大臣に細野豪志氏が就任した。同日、就任後初の記者会見を行った。廃棄物処理関連では「放射性物質で汚染された廃棄物の処理については(大臣として)直接的にやる仕事であり、総力をあげて取り組む」と強調。通常の廃棄物処理

あいさつする細野豪志環境大臣

県内の災害廃棄物は沿岸地域にある12市町村合計で435万トンと推計される。可燃系混合物102万5000トン、不燃系混合物11万9800トン、コンクリートがら89万70トン、金属くず69万700トン、柱材・角材51万7300トンと見られる。可燃物は、既存のセメント工場の廃棄物も処理する。釜石市では、県に委託せずに自ら処理するため、仮設炉は市の発注で建設する。

洋野町、久慈市、野田村、普代村の北部地域では、久慈市と野田村の一次仮置き場としてのレアアース回収・

州市)、九州大学・平島剛教授が共同研究してきた使用済み蛍光管からのレアアース回収・

進課では「含有量が少ない、抽出コストがかかるなどの課題があったが、これまでの研究

染された廃棄物という現実を直視しなければならない」と指摘。「市町村を超えて広域に移動することは難しく、その地域内で対応してもらうしかない。ただ

欲を示した。「官僚の皆さんを動かさずに政策を動かすことはできない。(官僚との)協力体制をつくることが政治主導」と述べた。

環境副大臣には横光克彦氏が、環境政務官には高山智司氏がそれぞれ就任した。

統合型産業廃棄物業務パッケージソフトウェア
SMS 産廃ソフト
詳しくはネットで 産廃イチロー 検索 クリック カチッ!
導入済ユーザー件数1222社(2011年6月現在)
株式会社エス・エム・エス お問合せ:073-435-2411 ホームページ:http://www.sanpai.com/

【お詫びと訂正】

本紙9月5日号第1面の安田産業の記事中、古紙の回収について「1キログラム当たり1ポイントが会員カードに付与」とありましたが誤りで、正しくは「1キログラム当たり1ポイント」でした。お詫びして訂正します。

その破砕機・コンベア調子悪くないですか?
機械メーカーの技術で壊れた機械を修理します。破砕機・コンベア・トロンメル等の機械をメーカー問わず修理・メンテナンスします。
株式会社 新居浜鐵工所
NIHAMA IRON WORKS CO.,LTD.
E-mail:info@niihama.co.jp URL:http://www.niihama.co.jp
〒474-8502 愛知県大府市横根町惣作208番地
TEL:0562-48-2255 FAX:0562-46-1131
東京営業所